



נ.צ: 16830.12780
 גוש: 30451
 הכרזת האתר: י- 4923 עמ' 4976 26.9.00 IAA: 14842/0
 רחוב: ---
 תאור כללי: מקווה, גת, מערות וקברים, שרידי מבנים.
 הקשר סביבתי: המקווה: אתר במתחם. גרעין הכפר: אתר בשצ"פ

שמות אחרים: אין

יעוד המקום: הצגה ארכיאולוגית
 בעלות: פרטית
 מפעיל המקום: אין
 שימוש כיום: ללא טיפול

גודל: קטן מאוד, פחות מ- 1/2 דונם
 חפירות: לא נחפר
 ניצפות: נמוכה
 תיצפות: גבוהה מאוד

תאור הממצאים:

1. מקווה טהרה, בורות מים, מערת קולומבריום ומתקנים חצובים נוספים: המקווה נחצב במעבה הסלע. לפני חדר הטבילה נחצב מסדרון מבוא והותקנו בו מדרגות. בחלקו העליון של המסדרון נחצב אגן מלבני קטן (שימוש משני?). בתחתית גרם המדרגות מצוי קיר החזית של חדר הטבילה ששני פתחים קשתיים נחצבו בו ואומנה מלבנית מפרידה ביניהם. קיר החזית החיצוני גבוה בכ- 0.8 מ' מעל ראשי הפתחים הנ"ל, ותקרת חדר הטבילה נמצאת במפלס זהה לראשי הפתחים.

2. גרעין הכפר העתיק: בתי אבן וקמרונות ששרדו, בפסגת הכפר. רוב המבנים הם מהתקופה העות'מאנית אולם יתכן ונבנו על גבי יסודות קדומים יותר.



גרעין הכפר, מבנה עות'מאני (?)

תקופות: רומית קדומה

רמת השתמרות: מקווה: טובה
גרעין הכפר: טובה מאוד

ממצא מיוחד:

פוטנציאל לחפירה עתידית: 1, 2, 3, 4, 5

מידע נוסף:

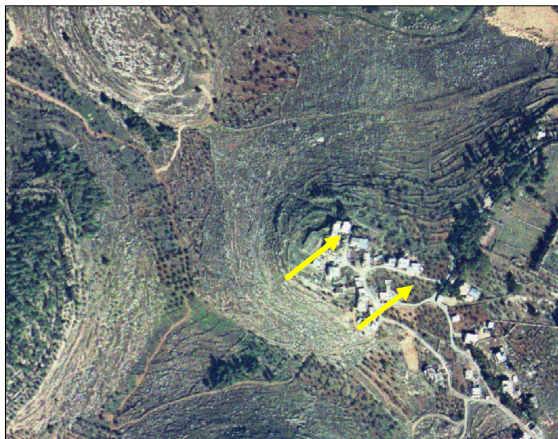

יחס אתר סביבה:

המקווה מצוי בתוך מתחם פרטי המוקף בגדר אבן ומשמש כיום בחלקו כגן ילדים. שרידי גרעין הכפר בנויים בפסגת הגבעה עליה בנוייה שרפת. מהפסגה תצפית מרהיבה על דרום העיר ועל נחל רפאים.

נגישות: הנגישות למקווה גבוהה. זמינות הביקור נמוכה, לאחר תיאום מראש. הנגישות לשרידי גרעין הכפר גבוהה, וניתן להגיע עד ברכב עד לאתר.

שימור:

מצב השתמרות: המקווה...

שרידי גרעין הכפר במצב השתמרות גרוע. המבנים מטים ליפול ולא נעשו עבודות שימור לצורך ייצובם.

טכנולוגיות: חציבה בסלע (מקווה), בניית גויל, בניית קמרונות (גרעין הכפר).

מסקנות:

יש לוודא שימור המקווה ותחזוקתו.

לשימור הגרעין ההיסטורי של הכפר חשיבות עליונה ומרבית המבנים באזור זה במצב השתמרות גרוע. יש לבצע עבודות שימור דחופות ולדאוג לתחזוקה קבועה.

בדומה לגרעיני כפרים אחרים, השמשה מחודשת של המבנים, לאחר שימורם וייצובם, הוא הפתרון היעיל והנכון ביותר. יש לוודא כי הכשרת המבנים לשימוש מחודש לא תפגע במבנה עצמו או במראהו, ושתאפשר גישה לקהל הרחב גם לאחר השמשת האתר.

אין לאפשר הקמת מבנים המפריעים למבט החופשי מהאתר לכיוון צפון. יש לשמור על הרצועה הבנויה סביב האתר כרצועת הגנה בה לא תתאפשר תוספת בנייה מעל גובה האתר.

היחס לאתרים נוספים בסביבה הקרובה: האתר נמצא בקרבת הכפר בית צפפא על בתיו ההיסטוריים.

ייתכנות תיירותית: גבוהה, ברמה שכונתית.

<input type="checkbox"/>	ערך ארכיאולוגי מיוחד
<input checked="" type="checkbox"/>	ערך היסטורי
<input type="checkbox"/>	ערך דתי-תרבותי
<input type="checkbox"/>	ערך אדריכלי/טכני
<input checked="" type="checkbox"/>	מייצג תקופה
<input checked="" type="checkbox"/>	ערך נופי
<input type="checkbox"/>	נדירות
<input checked="" type="checkbox"/>	רמת השתמרות
<input checked="" type="checkbox"/>	מקבץ
<input checked="" type="checkbox"/>	פגיעות

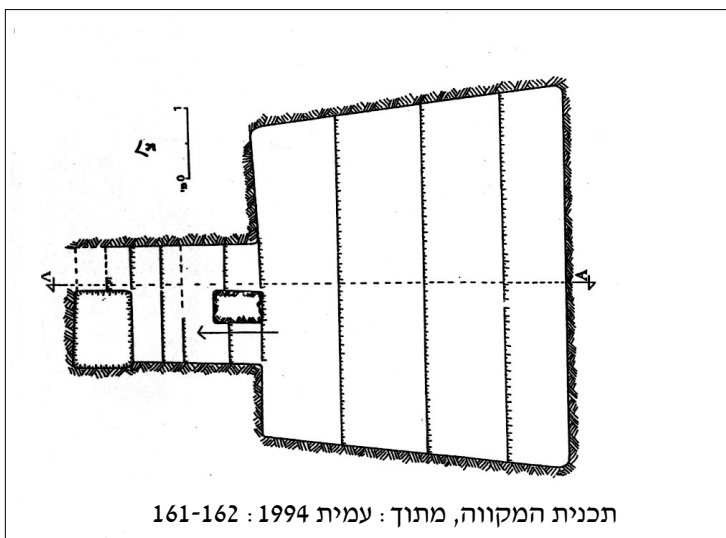

ביבליוגרפיה:

סקר ירושלים [105] אתר 87
עמית 1994: 161-162

ממלא הנתונים: שחר פוני - אדריכל
גדעון סולימני - ארכיאולוג
תאריך עדכון: קיץ 2003



קמרונות, גרעין הכפר



פתח המקווה



שרידי מבנה, הזנחה.



מראה הנוף מגרעין הכפר



בית אל עלמי



שרידי גת